

La despedida de Lúthien

Cello

Original: Bratja (BSO Full Metal Alchemist)

Letra: Pedro "Aulë" y Teresa "Ilmendil"

Arreglo: Andrés "Hirunatan"

Moderato

REm

SOL

REm



Es - te can - to en - cie - rra un gran pe - sar.
Se - ñor de las es - tan - cias - de A - mán,
Or - gu - llo an - te el re - y man - to gris.
Más a - llá del mar ex - te - ri - or

(1ª repetición en silencio)

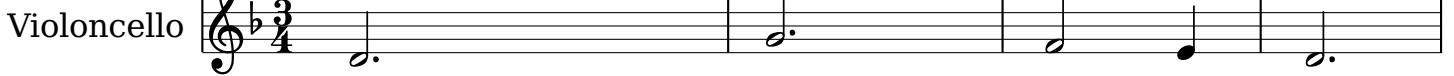

REm

DO

FA

LA

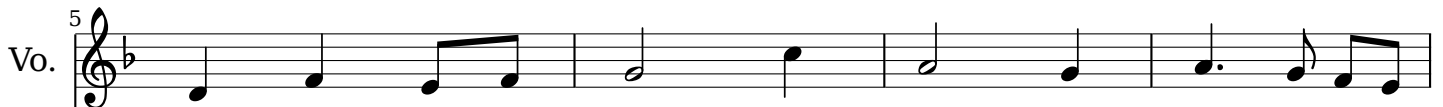

La vi - da in - mor - tal no an - sí - o ya.
rue - go a vos po - der - me des - pe - dir
Sal - ve, oh Be - ren, au - daz cam - lost!
nun - ca e - xis - ti - rá un úl - ti - mo a - diós.

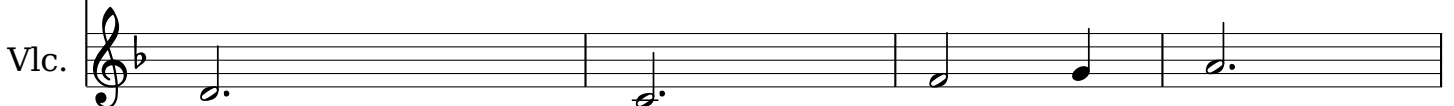

REm

SOL

REm

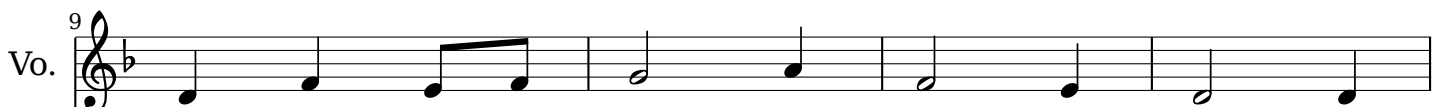

A mi a - ma - do es - pe - ro con - tem - plar, so -
de mi gran a - mor, hom - bre mor - tal, Be -
Va - lien - te to - mas - te el Sil - ma - ril de
Po - der en el mun - do no ha - brá que

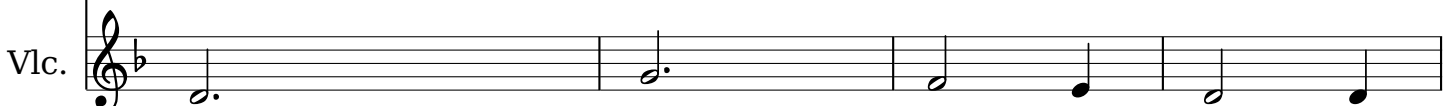

DO LAm RE m

13

Vo. lo le de - se - o ha - blar
ren hi jo de Ba - ra - hir
la tes - ta de Mor - goth
nos pue - da se - pa - rar

Vlc.

FA SOL7 FA SOL7 FA SOL Sib DO

17

Vo. Des-ti - no cruel nos a - guar - dó. Ben - di - to el dí - a en - que nos u - nió.

Vlc.

FA SOL7 FA SOL7 FA SOL LA

25

Vo. Jun - tos ven - ci - mos al te - rror, ha - do si - nies - tro por a - mor La

Vlc.

Sib DO FA Sib DO FA

33

Vo. tie - rra llo - ran - do es - tá El cie - lo le a - ño - ra - rá Don -

Vlc.

SOL LAm Sib SOL LAm REm11 REm D.C.

41

Vo. de tú_ha-yas de mo - rar_____ mi_a - mor te_a-com - pa - ña - rá_____ (Por)

Vlc.

Sib DO FA Sib DO FA

49

Vo. siem-pre_os - cu ra_es - ta - rá_____ mi lar - ga_in-mor - ta - li - dad,_____

Vlc.

Ritard.

SOL LAm Sib SOL LAm REm

56

Vo. sen - da de do - lor se - rá_____ más so - la la_ha - bré de_ho - llar_____

Vlc.