

La despedida de Lúthien

Voz y acordes

Original: Bratja (BSO Full Metal Alchemist)

Letra: Pedro "Aulë" y Teresa "Ilmëndil"
Arreglo: Andrés "Hirunatan"

Moderato

REm

SOL

REm

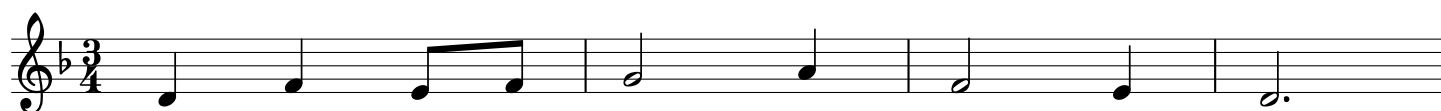

Es - te can - to en - cie - rra un gran pe - sar.
Se - ñor de las es - tan - cias - de A - mán,
Or - gu - llo an - te el re - y man - to gris.
Más a - llá del mar ex - te - ri - or

REm

DO

FA

LA



La vi - da in - mor - tal no an - sí - o ya.
rue - go a vos po - der - me des - pe - dir
Sal - ve, oh Be - ren, au - daz cam - lost!
nun - ca e - xis - ti - rá un úl - ti - mo a - diós.

REm

SOL

REm



A mi a - ma - do es - pe - ro con - tem - plar, so -
de mi gran a - mor, hom - bre mor - tal, Be -
Va - lien - te to - mas - te el Sil - ma - ril de
Po - der en el mun - do no ha - brá que

DO

LAm

REm



lo le de - se - o ha - blar _____
ren hi - jo de Ba - ra - hir _____
la tes - ta de Mor - goth _____
nos pue - da se - pa - rar _____

FA SOL7 FA SOL7 FA SOL Sib DO



Des-ti - no cruel nos a - guar - dó. Ben - di - to el dí - a en - que nos u - nió.

FA SOL7 FA SOL7 FA SOL LA



Jun - tos ven - ci - mos al te - rror, ha - do si - nies - tro por a - mor _____ La

DO

Sib DO FA Sib FA



tie - rra llo - ran - do es - tá _____ El cie - lo le a - ño - ra - rá _____ Don -

SOL LAm Sib SOL LAm RE^m11 RE^m



de tú ha - yas de mo - rar _____ mi a - mor te a - com - pa - ña - rá _____ (Por)

Sib DO FA Sib DO FA



siem - pre os - cu ra es - ta - rá _____ mi lar - ga in - mor - ta - li - dad, _____ sen -

Ritard.

SOL LAm Sib SOL LAm RE^m



da de do - lor se - rá _____ más so - la la ha - bré de ho - llar _____